*Сембе масторонь пролетариятне, пурнмода марс!* *Весе масторнтнэнь пролетариятне, пурнаводо вейс!*

# МОРДОВИЯНЬ КОМСОМОЛЕЦ

ОКТЯБРТЬ 22-це шистонза 1938 КИЗОНЯ 125 (951) №

ЛИСЕНДИ: 8-це кизось, шинь йотазь

ВЛКСМ-нь Мордовской обкомонть ды Саранск ошонь комитетэнть газетаст

ВЛКСМ-нь Мордовскяй обкомть и Саранскяйнь горкомть газетасна

ЛИСИ: 8-це ие, чинь ютазь

ОКТЯБРЯНЬ 22-це чи 1938 ИЕ 125 (951) №

## Отчетно-выборнай кампаниять йотафтомаса партийнай руководствась

Ленинско-Сталинскяй комсомолсь отчетно-выборнай кампаниять васьфтезе одломаттнень необычайна оцю политическяй уровеньцнон касомаснон мархта, конац нинге сяда пяк вишкста кассь и кемокстась ВЛКСМ-ть 20 кизонзонды анокламать пингста, предоктябрьскяй соревнованиять вишкоптеманц пингста. Минь страналь конь юношанза и од цьоранза деятельна аноклайхть подаркат тядяти-родинати. Тя патриотическяй движениясь няфни работаса, тонафнемаса замечательнай показательхть, сон нинге сяда пяк вишкоптезе стахановскяй движениять, конац няфни од подвиг минь родинанькнонь славанцты.

Эрь комсомолецсь, комсомолкась содасазь, што эсь успехснон мархта ВЛКСМ-сь обязан эсь тядянцты—великай большевистскяй партияти, конац эрь шиня лелеет и воспитывает од поколениять, конац тонафтсы од поколениять тюремати и сяськомати.

—Партиять руководстванц обеспечениец—корхтась **Сталин** ялгась,—тя самай главнайсь и самай важнайсь комсомолть сембе работасонза. Эрь комсомолецсь и комсомолкась должен мяляфтомс и аф юкстамс, што комсомолсь тяфтама руководствафтома не может пяшкодемс основной эсь задачанц—рабоче-крестьянскяй одломаттнень пролетариатонь диктатурать и коммунизмать духса воспитанияснон.

**Сталин** ялгать тя указанияц эрь шиня йотафневи эряфс. **Сталин** ялгать указаниянзон коряс партийнай организациятне вятихть руководства комсомолть сембе разнообразнай деятельностенц мархта.

Тяни, мзярда ушедсть комсомолса отчеттне и выборхне, партийнай организациятне лувондсазь эстейст прямой обязанностекс—лездомс комсомольскяй организациятненди и синь руководительснонды йотафтомс отчеттнень и выборхнень идейно-политическяй и организационнай оцю уровеньца.

Отчетно-выборнай пуромксса должетт улемс аф аньцек коммунисттне-комсомолецне, но и коммунисттне, конат аф ащихть комсомолонь членкс. Коммунисттне отчетно-выборнай пуромксса должетт лездомс комсомолецненди большевистскяй критикать и самокритикать вишкоптеманцты, должетт максомс лезкс сянди, штоба критикать и самокритикать вельдe лиф темс лангу комсомольскяй организацияса сембе афсатыкснень и ладямс организациять работанц, штоба критикать и самокритикать вельде аф нолдамс комсомольскяй организациять руководящай органозонза разложившай и сомнительнай ломатть.

Но улихть фактт, мзярда партийнай организациятне и синь руководительсна аф лувондсазь эрявиксонди лездомс комсомольскяй организациятненди о т ч е т н о - в ы б о р н а й кампаниять ц е б я р ь с т а йотафтоманцты. Вов, например, Рузаевкань ошса ФЗУ школань парторганизациясь аф аньцек ашезь лезда комсомольскяй организацияти отчетно-выборнай пуромксть йотафтоманцты, но ильне парткомонь секретарсь Бубнов ялгась ашезь яка отчетно-выборнай пуромксти. ВКП(б)-нь Рузаевкань райкомть секретарец Серощтанов ялгась сянь вастс, штоба лездомс комсомолонь райкомти йотафтомс отчеттнень и выборхнень высокай идейно-политическяй под'емса, коммунисттнень - комсомолецнень, конат ульсть комсомолонь райкомть ширьде кемокстафт отчетно-выборнай пуромкснень йотафтомаса представительксе, ВКП(б)-нь райкомсь кучезень синь хозяйственно-политическяй кампаниянь кизефкснень колга вели уполномоченнайкс, мезень сюнеда койкона организациятнень эса отчетно-выборнай пуромксне ульсть сязьфт. Тяфта, например, комсомолонь райкомть представителец коммунистсь-комсомолецсь Колязин ялгась должен ульсь йотафтомс отчетно-выборнай пуромкс октябрть 16-це шистонза Арх-Голиценскяй комсомольскяй организацияса, а ВКП(б)-нь райкомсь Колязин ялгать кучезе уполномоченнайкс тяка шиня жа шовдава. Тяфтама фактта Рузаевкань районца лама, мзярда партторганизациятне проста аф лувондсазь эрявиксонди улемс отчетно-выборнай пуромксса.

Эряви мяляфтомс, што выборхнень йотафтомаснон инкса ВКП(б)-нь райкомтне и парткомонь секретархне станяжа кандыхть ответственность, кода и комсомольскяй руководящай работникне. Серощтанов ялгась должен кандомс тяфтама отношениять инкса районнай парторганизациять инголе ответственность.

Партийнай организациятненди эряви по-большевистски лездомс отчетно-выборнай кампаниять йотафтоманцты.

СНИМКАСА: „XX лет ВЛКСМ" значоксь, конанц учредил ВЛКСМ-нь Мордовскяй обкомсь республиканьлучшай школатненди Ленинско-Сталинскяй комсомолть 20 кизонь ознаменованиянц честьса.

## ВЛКСМ-ть 20 кизонзон ознаменованияс юбилейнай значоконь учреждениять колга ВЛКСМ-нь Мордовскяй Обкомонь бюроть

### *Постановлениец*

ВЛКСМ-нь Обкомонь бюрось постановляет:

1. Ленинско-Сталинскяй комсомолть 20 кизонзонды цебярьста анокламанкса и йотафтоманкса лучшай школанди установить юбилейнай значок „XX лет ВЛКСМ".

2. Мярьгомс ВЛКСМ-нь райкомонь сембе секретарьхненди тя решениять колга пачфтемс куля школань сембе комсомольскяй организациятненди и мобилизовандамс синь эсост сембе комсомолецнень и тонафнихнень ВЛКСМ-ть 20 кизонзон юбилейнц достойнайста васьфтеманцты.

3. Мярьгомс школьнай комсомольскяй организациянь секретархненди вишкоптемс соцсоревнованиять и тянь вельде тюремс школать учебно-воспитательнай работасонза первенствать инкса.

4. Азондомс ВЛКСМ-нь райкомтненди и горкомтненди, што значокть школатненди учреждает обкомсь ВЛКСМ-нь райкомтнень и горкомтнень ширде максф материалхнень коряс.

ВЛКСМ-нь Обкомть секретарец **АДУШКИН.**

## Литературань урокне йотнихть цебярьста

Вирь-Гелгужень велень НСШ-нь 7-це классонь ученикне оцю мяльса тонафнесазь литературать. Ня литературань урокне школьникненди арсихть инь кельговикс. Синь тонафнесазь XIX веконь литературать. Занятияда башка ученикне лувондыхть лама художественнай литературада.

Ученикне сявсть обязательстват, штоба ВЛКСМ-ть комсь кизонзон васьфтемс литератураса отличнай и цебярь отметка мархта.

**Пурнайкин.**

Темниковань р-н.

# ЙОТАФТСАСЬК ВЫБОРХНЕНЬ ИДЕЙНО-ПОЛИТИЧЕСКЯЙ ОЦЮ УРОВЕНЬЦА

## Отчетнай докладсь тийф кальдявста

Фельдшерско-акушерскяй школань комсомольскяй организациява октябрть 17-це шистонза сявомок 20-це шинцты самс мольсь руководящай комсомольскяй органу отчетно-выборнай пуромкссь.

Тя пуромкссь йотась йолма идейно-политическяй уровеньца. Кизефневи, мес тяфта лисенди? Эряви азомс, што комитетть отчетнай докладоц ульсь тийф аф содержательнайста, а отчетнай докладсь собраниять йотафтомста кирди оцю значения. Фельдшерско-акушерскяй школань ВЛКСМ-нь комитетсь ашезе шарьхкодь, што комсомолса кочкаматнень йотафтомасна—тя комсомолть эряфсонза политическяй оцю события, и кочкаматненди йофси ашезь анокла. Тянь сюнеда пуромкссь йотась аф активнайста Выборонь омбоце шиня ашезь са пуромксу 32 ломань. Пуромкссь ушетф оцю опоздания мархта. Кальдявста тонафнеф кочкаматнень колга ВЛКСМ-нь ЦК-ть инструкцияц и постановлениец, мезень сюнеда тайнай голосованиява инголе комсомолецненди ульсть пяк лама афшарьхкодеви кизефкст.

Отчетнай докладса пяк кржа ульсь азф оборонно-физкультурнай работать колга, конац фельдшерско-акушерскяй школаса ладяф кальдявста. Докладса афсатомшка азф одс примаф комсомолецнень йоткса кальдяв работать колга. Пяк лама одс примаф комсомолецненди кодамовок поручениет апак макссект, а улихть сире комсомолецт, конатнень лама поручениядост. Апак аст мезевок комсомольскяй хозяйствать и комсомолть комсь кизонзонды подаркань анокламать колга.

Комсомолецне, кулхцондомок содержанияфтома докладть, нувасть, а кой-конат удость, и прениява 273 комсомолецнень эзда выступали аньцек 25-шка ломань, конат лихтезь лангу афсатыкснень, конатнень колга комитетонь секретарсь Алямкинць азсь пяк кржа.

Одс кочкаф ВЛКСМ-нь комитетонь руководительхненди эряви кярьмодемс комсомольскяй работати сянь инкса, штоба петемс отчетно-выборнай пуромксса лифтьф афсатыкснень.

**А. Щукин.**

Саранск ош.

## *Аноклайхть ВКП(б)-нь Историять Краткай курсонц глубокайста тонафнеманцты*

Большевистскяй партиять историянц тонафнемац эрь комсомолецти, эрь афсоюзнай одломанти, эрь трудяйти аци оцю политическяй задачакс, сяс и сембе трудяйхне оцю мяльса аноклайхть глубокайста сонь тонафнеманцты.

Колапа велень учительхне эсь йотксост организовандасть ВКП(б)-ть Историянц Краткай курсонц тонафнемаса кружок сянь инкса, штоба марстонь вийса сяда цебярьста знакомдамс сонь мархтонза. Слушательхне станяжа занимадондакшнихть самостоятельнайста.

**И. Чегодайкин.**

Ст-Синдровань р-н.

## Тоса, коса кальдявста анокласть выборхненди

**Ковылкина.** Тяса васень отчетно-выборнай собраниятне йотафтфт ВЛКСМ-нь райкомовскяй и РИК-нь первичнай комсомольскяй организациятнень эса.

Отчеттнень и выборхнень эзда няевсь, што нят первичнай комсомольскяй организациятне выборхнень васьфтезь йофси аф анокста. Кафцке организациянь секретарьхне (ВЛКСМ-нь райкомнь первичнай организациять секретарец Кузнецовась, РИК-нь — Семковсь) тя политическяй кампаниять значениянц ашезь шарьхкодь. Вов тянди яркай примеркс аци ся, што нят комсомольскяй организациянь комсомолецненди отчетно-выборнай собраниять колга ульсь азф пяк позна, аньцек шида инголе. Тянь эзда няевсь, што комсомолецнень йоткса ВЛКСМ-нь ЦК-ть мекольдень решениязонн тонафнемасна йофси апак ладяколь.

ВЛКСМ-нь райкомонь первичнай организациять секретарень **Кузнецова** ялгать отчетонц об'емоц ульсь аф оцю, сон сьормафоль тетрадень фкя лист лангс. Кузнецовась эсь отчетсонза корхтась 6 минутат. Виде, тейнза сяда лама йофси ашель мезень колга корхтамска, сяс мес организациясь отчетнай пингть эзда 3 собранияда и членскяй взносонь кочкамада башка иля кодамовок работа изь вяте. Отчетса Ленинско-Сталинскяй комсомолть славнай юбилейнцты анокламать, ВКП(б)-нь Историять Краткай курсонц тонафнеманц и массовай (ОСО-нь, МОПР-нь, СВБ-нь) организациятнень работаснон колга мезевок апак астоль.

Эряви азомс, што отчеттненди кальдявста анокламаса большевистскяй критикась и самокритикась пяк лафчель. Докладть коряс 12 комсомолецнень эзда корхтась 5 комсомолецт, конат комсомольскяй организациять кальдяв работанц критиковандазь йофси афсатомшка.

Собраниясь комсомольскяй организациять секретаренц отчетнай пингонь работанц лувозе аф удовлетворительнайста. Сяда меле президиумти поступил тяфтама предложения: „ВЛКСМ-нь организациять секретаренцты кальдяв работанкса азомс выговор" ульсть макссь предложениять, што Кузнецовать предупредить. Обсуждандамда меле ВЛКСМ-нь райкомть секретаренц Карев ялгать инициативаса Кузнецова ялгати собраниясь макссь взыскания—на вид, конац йофси афоль эряв.

Пяк странна ся, што РИК-нь организациять эса комсомольскяй собраниятне йотафневольхть пяк шуроста, комсомольскяй политшколатне тянинге аф работайхть, хотя тяса пропагандистсь сонць ВЛКСМ-нь райкомть политтонафнемань отделонц заведующайц Карпунин ялгась.

Афаномок сянь лангс, што нят организациятне ащихть ВЛКСМ-нь райкомть бокса (синь эздост фкять эса ащихть учетса ВЛКСМ-нь райкомовскяй работникне), но сембе сяка нят организациятне ВЛКСМ-нь райкомть ширьде эрь шинь лезкс ашесть получакшне.

ВЛКСМ-нь одс кочкаф комитетнень составс кочкафт энергичнай комсомолецт. РИК-нь комитетти секретарькс кочкаф Константинова ялгась.

ВЛКСМ-нь райкомонь организациять комитетонцты секретарькс кочкаф Скворцов ялгась.

**Дм. Родин.**

## Критикась аф оржаль

Зубово-Полянань педучилищань комсомолецне отчетно-выборнай собраниять колга йофси мезевок ашесть сода. Октябрть 17-це шистонза комсомолецне кулезь, што комитетть отчетоц ули ванды.

Октябрть 18-це шистонза комсомолецне отчетнай собранияв пуромсть аф активнайста, конань сюнеда собраниясь панжевсь пяк поздна.

Комитетонь секретарть Фокин ялгать отчетса няевсь, што комсомолонь комитетсь комсомолу одс суваф ялгатнень комсомольскяй активнай эряфти ашезень сувафне, тейст поручениет ашесь макссев, сяс мес „комитетть аш поручениянза". Комитетть отчетса пяк кржа корхтавсь комсомольскяй хозяйствать порядкас вятеманц и кружковой работатнень колга.

Прениява корхтай ялгатне ашезь лифте комитетть работаса уликс афсатыкснень. Синь комитетть работанц колга пцтай мезевок исть корхта, но педучилищань директорти Романов ялгати сатфтозь, хотя собраниява сонь ашель отчетоцка.

Омбоце кизефкссь собраниясь кочкась од комитет, конань составс кочкафт лучшай комсомолецне, тонафнемаса отличникне.

**К. Юрков.**

*Пуромксонь залста*

Отчетнай докладта меле прениятне „разгарсот".
—Кальдяв работанкса комсомольскяй организациять секретаренцты выговор!
—Аф... Панемс комсомолста...
—Аф... предупредить...
И тяфта, путозь на вид.

### Учительхне получакшнихть оцю методическяй лезкс

Кафта кизот топодсь, кода существует Инсараса районнай методическяй кабинетсь (заведующайсь Киреева ялгась).

Тяддень тонафнема кизоть ульсь йотафтфт 5 методическяй совещаният учительхнень мархта, кода географиять, историять, русскяй, немецкяй кяльхнень и лия предметонь коряс. Сембоц кабинетть посетил 100 учитель.

**ИВ. ПУЗАКОВ.**

## Ки лангса Москуву

Облучье станциясь, октябрть 19-це шистонза. (ТАСС-ть спецкорроц).

Октябрть 19-це шистонза местнай пингть коряс 10 частса илять Хабаровскяйста лиссь скорай поездсь, конац 7 шида меле пачфтсыне Москуву родинать героическяй стирензон Гризодубова, Осипенко и Раскова ялгатнень. Героинятнень пражасазь летчикне и парашютистне, конат примасть участия „Родина" самолетть вешендемаса.

Биробиджаньца кемонь минутань лоткамать пингста Гризодубова ялгась цебярьста васедсь тоса эряй радниязон мархта.

* * *

Магдагачи, октябрть 20-це шистонза. (ТАСС-ть спецкорроц). Михайло-Чесноковская станцияса сядот трудяйхть васьфтезь поездть. Штоба аф лама минутань пингста няемс героическяй летчицатнень, ломаттне састь сей автобусса, грузовикса, легковой машинаса кемонень километра вастста. Лама идть састь летчицатненди панчфонь оцю букет мархта. Раскова Маринась вагононь площадкаста азсь речь. Автомобилень колоннатне лама пинге шоссейнай киге пражазь поездть.

Ушумун станцияса поездть васьфтезь лама сядот железнодорожникт и синь семьясна. 13 минутань пинге васедемась тиевсь оцю праздникокс. Приветственнай вал мархта корхтась Амурскяй машина ки лангонь стахановецсь Агафонов ялгась арьсесь родинать отважнай стирензонды счастлива пачкодемс.

## Чехословакияса положениясь

### Президентонь кочкаматнень отсрочкасна

Прагаса печатлаф официальнай сообщения од президентонь кочкаматнень определеннай срокс отсрочкаснон колга. Кода няеви, Чехословацкяй правительствась арьси выборда инголе запретить коммунистическяй партиять и коммунистическяй депутаттнень кядста сявомс парламентскяй мандатнень, штоба кочкаматнень эса обеспечить полнай „единства".

Чехословакиять территориясонза тяни 10 тьожяньда лама политическяй эмигрантт Германияста и Австрияста. Фашистскяй Германиясь веши, штоба Чехословацкяй правительствась мрдафтольхцень нят эмигранттнень меки Германияв. Англиянь, Франциянь и скандинавскяй странань кой-кона правительстватне Чехословакияса эряй эмигранттненди нят странатненди молемавакс макссть аньцек 500 визат (разрешения). Демократическяй печатьсь тянь лувондсы прямой издевательствакс эмигранттнень лангса. Сяка пингоня, пражскяй полициясь арьси маластонь кота кофнень пингста „йофси аропто мс ошть эмигранттнень эзда".

Закарпацкяй Украинань правительствась, Словакиять примеронц коряс, странаса йотафни фашизация. Закарпацкяй Украинать территориясонза разрешенай „немецкяй партиять" (германскяй фашизмань агентурать) легальнай существованиец. Станя жа разрешенай германскяй фашистскяй книгань и газетань мишендемась.

(ТАСС).

# РЕСПУБЛИКАСОНТЬ ОТЧЕТНО-ВЫБОРНОЙ КАМПАНИЯНТЬ МОЛЕМАДО

## *ВЛКСМ-нь Мордовской областной комитетэнь бюронть*
## *ПОСТАНОВЛЕНИЯЗО*

***Октябрянь 19-це чи 1938 ие***

Мордовской республикаванть отчетно-выборной кампаниянть молемадо октябрянь 19-це чис районтнэстэ уликс информациятнень коряс Афонин ялгантъ сообщениянзо кунсолозь, обкомонь бюрось тешксты:

Сень лангс апак вано, што ульнесть ВЛКСМ-нь ЦК-нть ды обкомонть зярыя указаният, што отчетно-выборной собраниятне должны ютамс сэрей идейной политической уровеньсэ, келейстэ развернуть большевистской самокритикант, комсомолецтнэнь мобилизовамс народонь врагтнэнь каршо беспощадной бороцямонтень ды кочкамс руководящей комсомольской органс комсомолецт, конат провереннойть народонь врагтнэнь каршо бороцямосонть, спобнойть педе-пев вансгомс Ленинэнь—Сталинэнь партиянть тевензэ,—зярыя районтнэсэ неть указаниятнень стувтызь ды важной политической кампаниянть кадызь самотекс.

Пурдошанской районсо РК-нь секретаресь тусь районстонть эсинзэ личной тевензэ коряс кудов обкомонть апак кевксте, райкомонь секретарентъ заместителезэ отпусксо ды отчетно-выборной кампаниянть коряс роботантъ поручили технической роботниктненень, тень кувалт отчетно-выборной собраниятне сезевсть 3 первичной организацияксо.

Саранской сельской райононь райкомонь секретаресь Яшин ялгась а содасынзе первичной комсомольской организациятнень эрямост. Улить случайть, зярдо комсомольской собраниятнень переносят бюронь решениявтомо. Тень коряс колцеви райкомонь бюросо кемекстазь графикесь. Улить случайть, зярдо отчетно-выборной собраният сезневсть комсомолонь райкомонь представителенть чумонзо коряс, кона эзь моле собраниянтень.

Саранск ошсо (горкомонь секретаресь Ежов ялгась) 7 № школань первичной комсомольской организациянь комсомолецтнэ отчетно-выборной собраниядонть кармасть содамо собраниянть панжомадо ансяк кавто чиде икеле, тень коряс организациясь анокстазь ульнесь беряньстэ.

Фельдшерско-акушерской школасо собраниянь президиум кочкасть 45 минутань перть, те невти собраниясонть берянь организованностенть.

1 № школасонть СССР-нь Историянь преподавателесь-комсомолецэсь Родионов сяртнесь сеземс комсомольской собраниянть. Сонсь Родионов эзь пандо членской взност 5 ковт ды комитетэсь сонзэ коряс кодаткак мерат эзь прима.

Ст. Синдровской районсо Ст.-Синдровань первичной комсомольской организациясонть весемезэ 5 комсомолецт, президиум жо кочкасть 3 ломаньстэ, ды те сестэ, зярдо собраниясонть ульнесь комсомолонь райкомонь секретаресь Мадякин ялгась. Сталин лемсэ колхозсонть комитетэнь секретарь кочкасть тайной голосованиясо, мезесь является ВЛКСМ-нь ЦК-нть инструкциянзо коламокс.

Весе невтезь фактнэ, конат улить Саранской районсо, Пурдошанской ды лия районтнесэ, теевсть сень корясъ, што райкомтнэ ды сынст секретартне первичной комсомольской организациятнень лангсо эсть ветя конкретной руководства, секретартне жо васняяк кандыть ответственность комсомолонь обкомонть икеле.

Тень ловозь ВЛКСМ-нь обкомонь бюрось **постановляет:**

1. Меремс комсомолонь райкомонь секретартненень октябрянь 25 чис райкомонь бюросо ды первичной организациянь комитетэнь секретартнень совещаниясо толковамс вопрос отчетно-выборной собраниятнень ютавтомадо, истя, штобу икеле пелев а тейнемс собраниянь сезнемат, особой внимания явомс ВЛКСМ-нь ЦК-нть инструкциянзо топавтомантень, башка инструктировамс комсомолонь райкомонь представительтнень, конат кандыть ответственность райкомонть икеле весе правилатнень соблюдениянть кис.

2. Меремс ВЛКСМ-нь РК-нь секретартненень лично, киненьгак лиянень те роботантъ апак кемкшнэ, руководить те роботасонть, отчетно-выборной кампаниянть молемадо информировать обкомонть чинь ютазь.

3. Кучомс лезксэнть максомо ВЛКСМ-нь Пурдошанской, Инсарской ды Саранской РК-тненень Скобелева ялгантъ, энялдомс ВКП(б)-нь райкомонть икеле обсудить бюросо вопрос Истомин ялгадонть, кона тусь районстонть обкомонть апак кевксте, кадызе организациянть руководствавтомо.

4. Предупредить ГК-нь, РК-нь секретартнень, што сынь кандыть полной ответственность отчетно-выборной кампаниянть молеманзо кис ды лично руководят районсонть весе те покш политической роботантъ эйсэ.

**ВЛКСМ-нь обкомонь секретаресь АФОНИН.**

---

СССР-нь Верховной Советэнь Президиумонть

## УКАЗОЗО

### *„За отвагу“ медаленъ учреждениядо*

1. Учредить „За отвагу“ медаль.
2. Кемекстамс „За отвагу“ медальдентъ Положениянть, сонзэ рисуноконть ды описаниянть.

**СССР-нь Верховной Советэнь Президиумонь Председателенть Заместителесь Г. ПЕТРОВСКИЙ.**

**СССР-нь Верховной Советэнь Президиумонь Секретаресь А. ГОРКИН.**

Москов, Кремль, 1938 иень октябрянь 17-це чи.

---

СССР-нь Верховной Советэнь Президиумонть

## УКАЗОЗО

### *„За боевые заслуги“ медаленъ учреждениядо*

1. Учредить „За боевые заслуги“ медаль.
2. Кемекстамс „За боевые заслуги“ медальдентъ Положениянть, сонзэ рисуноконть ды описаниянть.

**СССР-нь Верховной Советэнь Президиумонь Председателенть Заместителесь Г. ПЕТРОВСКИЙ.**

**СССР-нь Верховной Советэнь Президиумонь Секретаресь А. ГОРКИН.**

Москов, Кремль, 1938 иень октябрянь 17-це чи.

---

# *БАЙГУШКИН ГРИША*)*

—Кодаяк вастовомс врагонть мартo!—кедензэ вейс езазь яла кортыль Гриша.—Мейле седе весела карми улеме!

Вана фронтоськак. Мейсэяк а кирдевиця лавинакс каявсть од войскатне колчаковецтнэнь лангс. Гриша ловкасто турсь. Курокстo полксонть теевсь весеменень содавиксэкс, мездеяк а пелиця ды мездеяк а тандадыця боецэкс. Весе командиртнэ сонзэ вечкелизь. Весть колмонест кундасть белоень колоньгеменьшка разведчикт, конатнень пельде пек парт сведеният саезельть. Полконь командирэсь сермадсь приказ, косо энялдсь, штобу Гришанень максовольть орден Красной звезды.

Се шкатнестэ ульнесть пек виев бойть. Савкшнось удаловгак потамс. Весемеде пек виевстэ савсь туремс Бугуруслан ошонть маласо, Ключевка веленть перька. Те велесь ветекстъ яла ютакшнось кедьстэ-кедьс. Нилексть сайнизь те веленть краснойтне. Но Ключевка велестэнть седе тов молемась стакаль. Ключевка веленть удало латко, тона бокасонзо губор, губоронть лангсо вирь. Пек ен таркась. Секс кодаяк эзть саев яла се таркастонть белойтне.

Гриша те таркасонть туремстэ малав свал ульнекшнесь заставасо. Чуросто вастнесь Сур веленъ ялганзо марто. Но яла теке, кодак аламодо седе ен шка понги, вастыльть.

Но весть ульнесь истямо тев. Вейке пек виев бойде мейле, 1919 иень апрель ковонь 24-це чистэ валске, Сур веленъ церaтне пурнавсть вейс. Ветеце ялгаст—Гриша арась. Весе арсезевсть:

— Косо Гриша?

— Козонь сон кадовсь?

Седе мейле весе кашт молезевсть. Войнасо весеменень содазь кодамо тевесь, бути ялгат живстэ а вастсак, сестэ вешнек эйсэнзэ кулозь. Талакалесть-тейсть церaтне, но тейнемс а месть, эйкакш пингень ялгаст—Гриша арась. Чоп вешнесть, костояк эзизь муе. Се вентъ Ключевкантъ таго белойтне саизь. Ниленест ялгатне арсезевсть, што Гриша, паряк, пленс понгсь. Пленс понгомась жо весеменень содазь кодамо ульнесь.

Чопонь-пелев сась од войска, од вий. Краснойтне кемекстэ кармасть молеме икелев. Сестэ ветеце саизь Ключевка веленть. Велесь весе сезневсь-лазновсь, теевсь прок верьгизэнь кургсто нельгезь ревекс.

Боесь ульнесь пек виев. Сур веленъ церaтнеде вейкесь—Мурлаев Степан ранявсь пильгс. Прась пакся кунцкас кунст ды ашти, ваны, кода пельтне вельксканзо уить. Шкась ульнесь уш лембе, ловось соласъ. Ансяк модась алонзо соракали пушкатнень леднемадонть ды снарядтнэнь сезневемадонть. Вейке снарядось прась овси малазонзо, весе рунгонзо валызе начко модасо.

Истя Мурлаев аштесь чинзэ валгома малас. Ваннось яла сэнь менелентень, арсесь Гришадо ды лия ялгатнеде. Ансяк виесь кармась маштомо, симемазо сась, курго потмозо истя коськсь, келезэ натой а велявтневи. Кармакшнось уш шкань-шкань ежезо маштомо, зярдо чинзэ валгомадо мейле муизь ялгатне — Бызгаев, Зверев ды Мотолов. Кодак неинзе, кевкстинзе жив а жив Гриша ды сеске маштсь ежозо. Сынь саизь ды эсь кедь лангсост кандызь медпунктов. Тосо сась Мурлаевнень ежо, симдизь кельме ведте ды туемстэст мерсть:

— Оймсек, Степан. Иля ризна, Гришаньгак мусынек.

Но живстэ Гриша тест эзь саво вастомс. Муизь сонзэ Ключевка веленъ кунцкасто маштозь. Сон ульнесь допрок штапо, сельмензэ таргазь, котьмерьстэнзэ ватказь кшнат, судозо ды пилензэ керязь. Састо, мазый килейкс нуварьгадсь велькссэнзэ полконь знамясь. Перьканзо пурнавсь малав весе полксось ды Ключевка веленъ народось.

Понгонесь сон ашотненень истя. Апрелень 23-це чистэнть чокшне сонзэ кучизь заставас, мартост ульнесть пулеметт. Валске ашолгадома шкане кармасть наступать белойтне. Чопода шкане сынь эцесть пек малав. Макссть команда, штобу потамс удалов. Но потамось ульнесь уш аволь шождыне. Штобу потамс весеменень, врагось се шкане эрявсь кирдемс киненьгак.

— Мереде монень!—пшкадсь Гриша командирэнтень.

Командирэсь варштась лангозонзо, сиводызе кедензэ, палызе героенть ды мерсь:

— Азе!

Гриша ды эщо вейке комсомолец мольсть пулеметнэнь ваксс. Войскатне кармасть туеме удалов. Белойтнеде кодак кодамояк сырги—сеск понги мушка лангс. Пек храбройстэ турсь кавто геройтне.

(Пезэ 4-це страницасо)

*) Поладксозо. Ушодксозо „Мордовиянь комсомолец“ газетасо 123-це №-сэ.

## УЛЕМС ОТВАЖНОЙ ГЕРОИНЯТНЕНЬ КОНДЯМОКС

Кода весе минек масторонь трудицятнеяк, Чамзинкань средней школань тонавтницятне покш воодушевления ды гордость марто вастызь кулянть седе, што „Родина" самолетонь мужественной экипажось успешно прядызе Москов—Дальней Восток беспосадочной перелотонть.

Неть читнестэ эрьва комсомолецэсь, эрьва пионерэсь арси седе, што эрямосонть улемс истямокс, кодат Гризодубова, Осипенко ды Раскова ялгатне.

10-це классонь тонавтницясь отличникесь Циликов Сергей ды зярыя лия отличникт яволявтсть, што средней школанть прядомадо мейле сынь туить летной школав тонавтнеме.

**И. С.**

Чамзинкань район

## Сынст героической подвигест кармавты тонавтнеме ансяк отлично

**Чамзинкань район.** Кульмина велень начальной школасо ульнесь ютавтозь тонавтницятнень юткс беседа „Родина" самолетонть героической экипаждонть.

Тонавтницятне мерсть, што Гризодубовань, Осипенконь ды Расковань героической беспосадочной перелетостост кармавты тонавтнеме ансяк отлично. Ламот макссть вал, што тонавтнеме кармить отлично.

**Кильдяев.**

## Анокстыть 50 значкистт

Краснослободской политпросветшколань комсомольской организациясь (комитетэнь секретаресь Овтин ялгась) ленинско-сталинской комсомолонь 20 иетнень топодемань честьс анокстызь 50 ломанть „Ворошиловской стрелок" значоконть лангс норматнень максомо.

**А. Миронов.**

### Историянть наглядной урок.

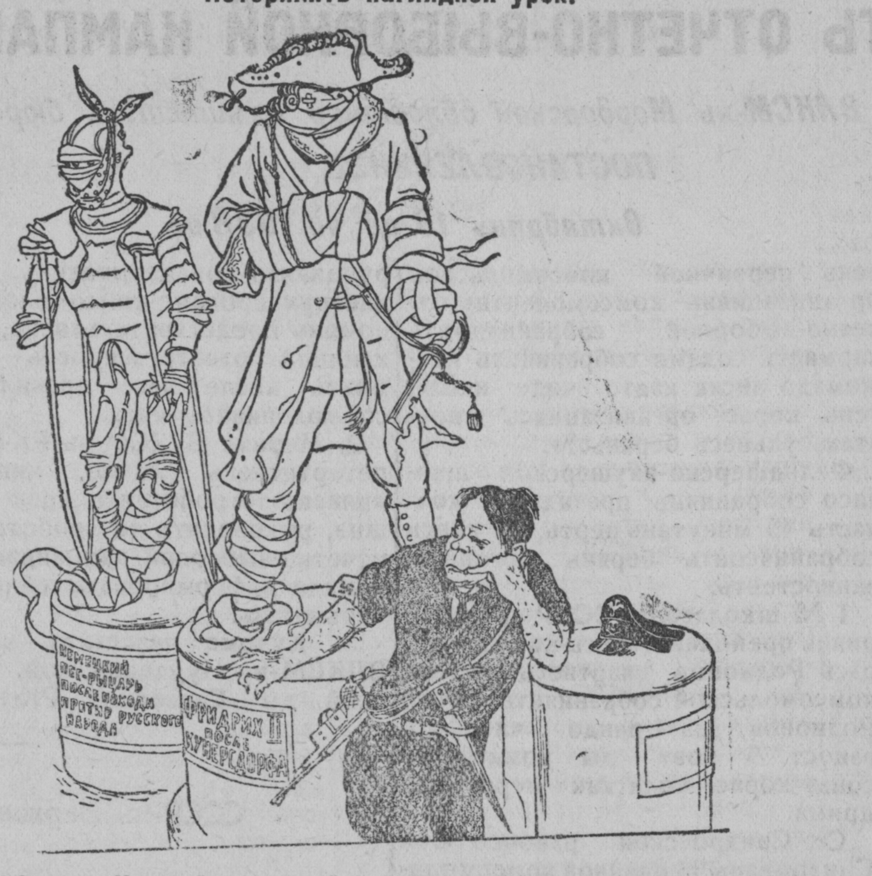

1242 иестэ Чудской эрькень эй лангсо великой русской народось педе-пев тапинзе немецкой кискатнень рыцарьтнень.

1759 иестэнть русской войскатне Кунерсдорф маласо тейсть страшной поражения Фридрих II королентень ды 1760 иестэ занизь Берлинэнть.

Рис. К. Теодоровиченць („Прессклише")

## ЧЕХОСЛОВАКИЯСО ПОЛОЖЕНИЯСЬ

### Президентэнь кочкамотнень отсрочкась

Прагасо печатазь официальной сообщения од президентэнь кочкамотнень неопределенной шкас отсрочкадо. Чехословацкой правительствась, бульчом, арси кочкамотнень назначамонь шкас запретить коммунистической партиянть ды саемс коммунистической депутатнэнь парламентской мандатост, штобу обеспечить кочкамотнесэ полной „единства".

Чехословакиянь территориянть лангсо ней лововить 10 тыщадо ламо политической эмигрантт Германиясто ды Австриясто. Фашистской Германиясь веши, штобу сынст максомс сонзэ кедьс. Англиянь, Францияны ды скандинавской кой-кона мастортнэнь правительстватне Чехословакиясо эрица эмигрантнэнень макссть ансяк 500 визат (разрешеният) неть мастортнэс молемань туртов. Демократической печатесь тень лови эмигрантнэнь лангсо нарьгамокс. Прагань полициясь жо арси маласо 6 ковтнень перть „ошонть педе-пев ваньксавтомс эмигрантнэнь эйстэ".

Закарпатской Украинань правительствась, Словакиянть примерэнзэ коряс, ютавты масторонть фашизация. Закарпатской Украинань территориянть лангсо разрешили „немецкой партиянть" (германской фашизмань агентурань) легальной существованиянть. Истя жо мерезь микшнемс германской фашистской книгат ды газетат.

## Словацкой автономной правительстванть реакционной тевензэ

Словакиясо моли реакциянь разгул. Правительстванть постановлениензэ коряс распущеннойть весе муниципалитетнэ ды властень местной органтнэ. Сынст таркас назначазь автономной правительствань комиссарт. Подсобной органокс весе Словакиявань тейневить кода мерить „национальной советт", конат образуются словацкой автономистнэнь партиянь, фашистской „национальной партиянь" ды аграрийтнень представителест эйстэ. Общесловацкой „национальной советэнть" руководителекс аравтозь Сидор депутатось—Словакиясо польской фашизмань содавикс агентэсь. Ушодовсь государственной учреждениятнестэ служащейтнень-чехтнень панцемась. Ламо сядо чехт—государственной служащейть, железнодорожникт кадновкшныть роботавтомо.

**ТАСС.**

## Судетской областьсэнть фашистнэнь бесчинстваст

Судетской областень районтнэстэ, конатнень оккупировал (саинзе) Германиясь, сакшныть сведенияват тосо экономической положениянть пек беряньгадомадонзо, демократической населениянть преследованиядо, гестапонть ды генлейновской штурмовиктнэнь бесчинствадост.

Весе областьсэнть кармасть а сатомо продуктатне. Фашистской властне нолдасть распоряжения седе, штобу населенияcь нейке жо пандовлинзе налогтнэнь. Чешской ламо школат пекстазь. Судетской областьс кадовозь чехтнень кудотнесэ секе тев эрсить обыскт. Концентрационной лагертне пешксэть. Судетской областень территориянть лангсо фашистнэ создают концентрационной кавто од лагерть.

**(ТАСС).**

## БАЙГУШКИН ГРИША

**(ПЕЗЭ)**

Меельцекс теке кольцяс пиризь. Сынь пулеметонь дулатнень аравтызь кавто енов ды леднить. Кувать сынь турсть. Майшть пулеметонь лентатнестэ патронтнэ, кармасть винтовкасо ледниме. Ялгазо кавксть уш ранявсь. Мейле Гришаньгак ранизь, яла теке пря а максыть. Белойтне яла малав эцить. Гришань ялгазо пряс понгсь, винтовкась прась кедьстэнзэ, сон новольсь ды пижакадсь:

— Да здравствует... коммунизм!..

Сельменэзэ конявсть ды кулось. Гриша те шкане лотказевсь, варштась ялганзо лангс. Се шкане кармасть эйзэнзэ чиеме ниле офицерт. Гриша нолдынзе овси малав, ды ертсь лангозост ручной граната, сынь нилесест модантъ марто човорязельть. Омбоце ендо лиссть ветешка, сетненьгак каванинзе ручной гранатасо, сезневсть панксонь-панкс. Кото гранатат истя ертсь. Перькензо вачкавсть кулозь белогвардеецэнь куцят. Турсь весе патрононзо ды гранатанзо прядовомс. Мейле капшазь саизе винтовканть ды штыкенть икелев венстязь ношкстась белойтнень каршо. Ськамонзо—весемень лангс. Штыкэнть парсте роботазь лайсь кавто белогвардеецт ды, лавтовс пек ранявозь, прась. Кундызь ды сеске кармасть кевкснемензэ. Но сон вейкеяк вал эзь евта. Керясть котьмерьстэнзэ кшнат, „вайх" эзь мере. Керизь судонзо, пилензэ, эзь нолда вайгель. Ансяк зярдо утом бокас аравтызь ледемс, сестэ пижакадсь сонгак:

— Да здравствует Советская Республика!...—ды кулось пулянь црахман алов.

— Вана кода эряви куломс, мерзавецт!—мерсь ашо ус офицерэсь вакссонзо аштиця белогвардеецтнэнень ды тусь се таркастонть.

Истямо героической куломасо кулось минек Сур велень од церятнень ялгаст героесь Байгушкин Гриша.

Эсть вано стака боевой обстановканть лангскак, весе полкось ды Ключевка велень эрицятне пурнавкшность калмамонзо. Ламо кортасть вельксэнзэ. Ялганзо—Бызгаев, Мотолов ды Зверев, Гришань трупонть вельксэ максcть клятва:

— Удок, Гриша, ялганок!.. Минь, тонь ялгат ды весе Якстере Армиясь, седеяк беспощаднойстэ карматано маштомо капиталистической хищниктнень се шкас, зярдо а кадови Советской Республикань территориянть лангс вейкеяк гад! Зярдояк кедьстэнек а нолдасынек киненьгак а изнявица коммунизмань Якстере Знаментэ! Прощай...

Ды сынь колмонест свал эрсесть бойсэнть весемеде стака ды ответственной таркатнесэ.

Мурлаев Степанонь ранявомадо мейле пильгезэ пек кромойгадсь. Тень кувалт нолдызь сонзэ кудов. Пек а мельсэ сон сыргась мекев кудов ды прощтясь ялганзо марто.

— Иля ризна!—мартонзо прощтямсто кортась Бызгаев.—Велесэяк теть ламо робота ули. Минь жо маштсынек Колчаконь, ды шумбрасто сатано велесэ таштонть марто воевамо!

Шкась ульнесь чокшне. Пиземель. Весь чопода. Сынь прощтясть Мурлаев марто ды ношкстасть чоподантень, конань потсо васоло косо-бути ламо пургинекс зэрькаить пушкатне ды цярныть пулеметнэ.

Сынь, колмо ялгат, гражданской войнасонть турсть весе белоень войскатнень маштомс.

Истя турсть комсомолецтнэ ды весе робочей ды крестьянской од ломантне гражданской войнань фронтнэсэ.

***

Гражданской войнанть прядовомадо мейле Сур велень церятне весе пурнавсть мекев. Састь Мотолов, Бызгаев ды Зверевгак. Арась ансяк героесь Гриша. Самодо мейле ожань илиштязь кундасть роботамо общественной тевсэ, косо роботыть нейгак. Мурлаев Степан ды Бызгаев Иван роботыть неполной средней школань преподавательс, Мотолов Павел роботы Ленинэнь лемсэ колхозонь бригадирэкс, Зверев Иван роботы Кировонь лемсэ колхозонь бригадирэкс. Весе сынь роботыть ды бороцить культурной ды хозяйственной фронтнэсэ истя жо честнойстэ ды преданнойстэ, кода бороцясть гражданской войнань фронтсо.

Сеедьстэ сынь пурнавкшныть вейс ниленест, вечкезь ды седей марязь лецнить герой ялгаст—Байгушкин Гришань. А ступтнесызь матросонтькак Мурлаевень, конань пингстэ сынь туекшнэсть добровольцэкс Якстере Армияв. Сон ней роботы косо-бути партийной покш, ответственной роботасо. Гражданской войнасонть ульнесь матросонь добровольческой отрядонь начальникекс. Турсть Уфа ало, Оренбургсо, Стерлитамаксо ды лия таркасо, косо пек виевть ульнесть бойтне.

Ламодо кортнить неть ялгатне, зярдо пурнавить вейс. Ули мезде кортамс. Ламо героической подвигт тейсь Ленинской Краснознаменной комсомолось неть комсь иетнень перть.

**Отв. редакторось И. ТЮРЬКИН.**
**Заместителесь Н. АЛЕМАЕВ.**

Редак. адресоц: г. Саранск, Советская ул., Дом печати. Уп. Главлито № Г—826. Заказ № 3839. г. Саранск, тип. „Красный Октябрь".